

球面滚子轴承

配退卸套的球面滚子轴承 - 22312EKAHX2312

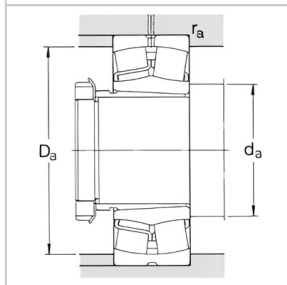
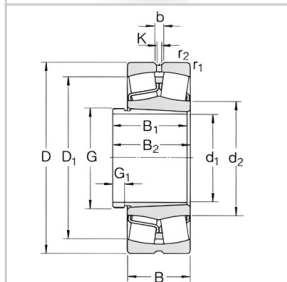

基本尺寸[mm] :	
d ₁ :	55
D :	130
B :	46
基本额定负荷[kN] :	
动态 C :	310
静态 Co :	335
疲劳负荷极限 [Pu] :	36.5
额定转速[r/min] :	
参考转速 :	4000
极限转速 :	5300
质量轴承+退卸套 :	3.3
型号 :	
轴承 :	22312EK
退卸套 :	AHX2312
尺寸[mm] :	
d ₂ ~ :	77.9
D1 ~ :	110
B ₁ :	58
B ₂ ¹⁾ :	61
G :	M65 × 2
G ₁ :	11
b :	8.3
k :	4.5
r _{1,2} 最小 :	2.1
挡肩及倒角尺寸[mm] :	
d _a 最大 :	72
Da 最大 :	118
r _a 最大 :	2
计算系数 :	
e :	0.35
Y1 :	1.9
Y2 :	2.9
Yo :	1.8

在容易产生不对中或轴偏斜的应用中，如何承受较大的径向和轴向载荷？通过球面滚子轴承应对这项挑战，其高承载能力和承受不对中的能力有助于您降低维护成本，并延长轴承的使用寿命。我们拥有业内最丰富的产品系列：开式和密封式。我们的产品种类包括专为众多应用设计的球面滚子轴承，其中包括风电主轴、连铸机、振动应用场合和高速应用场合。