

球面滚子推力轴承

球面滚子推力轴承 - 29322E

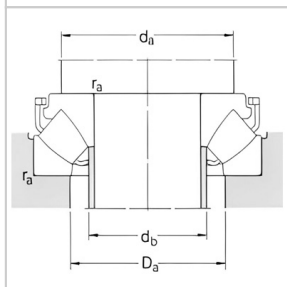
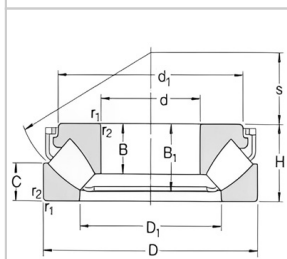

基本尺寸[mm] :	
d :	110
D :	190
H :	48
基本额定负荷[kN] :	
动态 C :	610
静态 Co :	1730
疲劳负荷极限 [Pu] :	204
最小负荷系数A :	0.28
额定转速[r/min] :	
参考转速 :	1900
极限转速 :	3200
质量[kg] :	5.3
型号 :	29322E
尺寸[mm] :	
d1 ~ :	171.1
D1 ~ :	140
B :	30.3
B1 :	41.7
C :	24.8
r1,2最小 :	2
s :	63.8
挡肩及倒角尺寸[mm] :	
da最小 :	145
db1最大 :	117
db2最大 :	117
Ha最小 :	-
Da最大 :	164
ra最大 :	2

球面滚子推力轴承拥有特殊设计的滚道和不对称滚子。轴承可以承受沿一个方向作用的轴向载荷和同时作用的径向载荷。载荷在滚道之间通过与轴承轴线成一定角度的滚子传递，而挡边引导滚子。